

Tech Spec Køgehallerne



Køgehallerne / Spar Nord Arena, er Østsjællands omdrejningspunkt for større events med sport, kultur, konferencer og meget mere.

Vi har 3 haller med i alt 3.650 m² gulvareal. I de nedenstående specifikationer skelnes mellem 'Hal 1', 'Hal 2', 'Hal 3' og 'Hal 4'.

Tech Spec Køgehallerne

HALLERNE:

Hal 1:

Eren træningshal fra 1961 med 1.100 m² gulvareal, og en maksimal kapacitet på 600 personer ved arrangementer. Primære brugere: Idrætsbørnehaven, håndbold og Cricket.



Hal 2:

Er en træningshal fra 1991 med 1.000 m² gulvareal, og en maksimal kapacitet på 600 personer ved arrangementer. Primære brugere: Skoler, basketball og gymnastik.



Tech Spec Køgehallerne

Hal 3:

Er en opvisningshal fra 2021 med 1.500 m² gulvareal, og en maksimal kapacitet på 1.250 personer ved arrangementer.

Hallen er udstyret med mobiltribuner i begge sider, hvor der totalt er plads til 1.121 siddende tilskuere, for en fleksibel opstilling og brug af hallen. Der er en maksimal frihøjde på 10 meter på spillefladen. Primære brugere: Volleyball, håndbold, fodbold og skoler.



Hal 4:

Er en tennishal fra 1989 med 1.400 m² gulvareal, med en maksimal kapacitet på 80 personer ved arrangementer.

Primære brugere: Tennis



Tech Spec Køgehallerne

Indhold	
HALLERNE:	2
ADRESSE OG KORT, GPS KOORDINATER:	4
KONTAKT INFO:	5
WIFI:	5
LOAD IN:	6
FRIHØJDE:	8
SCENE PLACERING OG STØRRELSE:	8
PLACERING AF FOH, KABELVEJ FOR MULTIKABLER:	9
Brug af tape og anden opklæbning:	9
TILLADTE ANTAL PERSONER I HALLERNE:	10
ABA – PYRO OG RØG:	11
STANDARD LYSINSTALLATION OG AV:	12
LYDPOLITIK:	11
VÆGTBELASTNING PÅ GULVE:	11
OPHÆNGNING:	11
LIFT:	15
STRØM TIL RÅDIGHED:	16
UDENDØRS EL:	16
PARKERING:	17
SENESTE SLUTTID:	18
GENEREL GODKENDELSE TIL AFHOLDELSE AF ARRANGEMENT:	18
ARTIST INDGANG:	18
BACKSTAGE:	18
NØDUDGANGE:	19
TOBAKSRYGNING OG E-CIGARETTER:	19
CATERING:	20
PRODUKTIONSKONTOR:	20
MERCHANDISE:	20
BILLETSALG OG F&B:	20
GRUNDPLANSOVERSIGT:	21

Tech Spec Køgehallerne

ADRESSE OG KORT, GPS KOORDINATER:

Køgehallerne

Ved Stadion 2 B

DK 4600 Køge

GPS koordinat: 55° 46702 N, 12°17790 E.

Åbningstider: Hverdage 08.00 – 22.00, og weekender 08.00 – 18.00

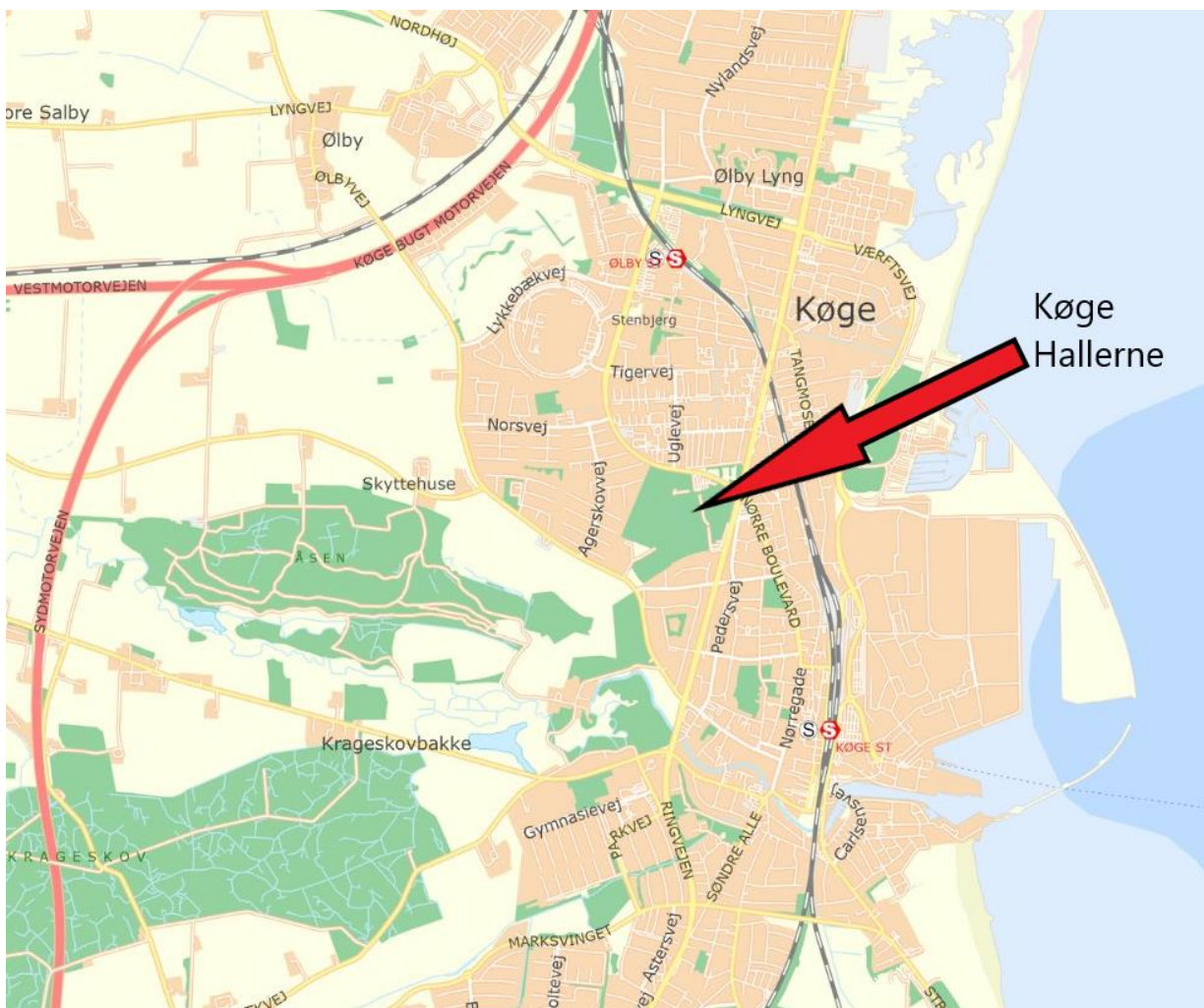

Tech Spec Køgehallerne

KONTAKT INFO:

Telefon: +45 56 65 27 22

Cvr.nr. 26050111

Mail: info@koegehallerne.dk

Website: www.koegehallerne.dk

Kim Petersen

Halinspektør

+45 23 30 27 52

info@koegehallerne.dk

Øvrigt personale:

Andreea Pintilie

Rengøringsassistent

Morten Starup

Halassistent

Djessi Pedersen

Rengøringsassistent

Søren Kristensen

Halassistent

Thomas Lyberg

Halassistent

Britt Købke

Sekretær

Vagttelefon: +45 56 65 27 22

Servicemail: service@koegehallerne.dk

WIFI:

Der kan indendørs i alle områder i Køgehallerne logges på frit WIFI.

Netværket hedder "Hallerne-guest"

Der bruges ikke password.

Tech Spec Køgehallerne

LOAD IN:

Hal 3 Spar Nord Arena:

Gulvet ligger i terræn. Load in og out, sker gennem porten på den østlige side af arenaen. Der bakkes til porten (rød pil) via adgangsvejen fra Ved Stadion. Det er ikke tilladt at parkere eller på anden måde blokere adgangsvejen, som er en flugtvej og alene er til brug for af- og pålæsning.

Ved ankomst og afgang, skal der tages størst muligt hensyn til de 2 børnehaver og musikskolen, der findes i området.

Parkering på brandvej og andre områder ved arenaen er **ikke** tilladt.

Biler, OB vogne og andre produktionsvogne må ikke stå i tomgang i mere end 1 minut.

Port til arena er 4,5 x 4,5 meter.

Andre døre til hallen er ca. 2,3 x 1,8 meter.

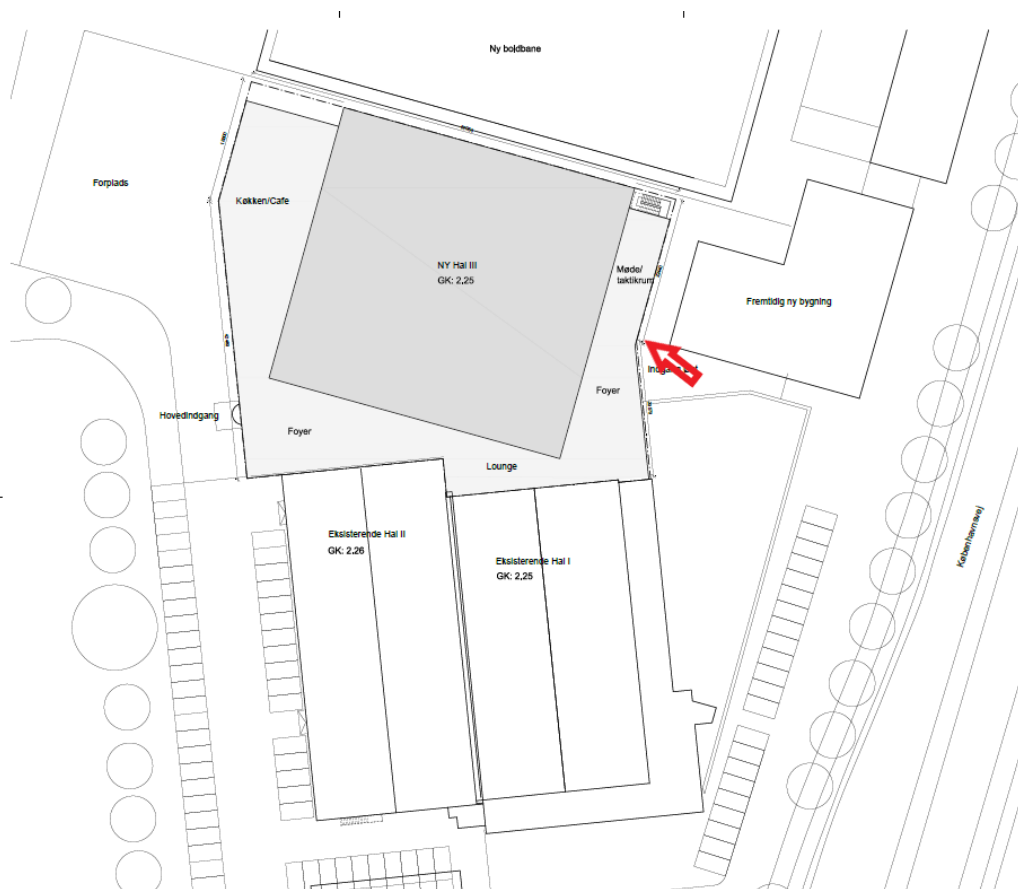

Tech Spec Køgehallerne

Hal 1 og Hal 2:

Load in / out sker direkte fra Ved Stadion gennem port i Hal 2 (rød pil).

Port i Hal 2: 2,9 meter høj og 3,4 meter bred. Og 2 døre 2,2 meter høj og 1,6 meter bred.

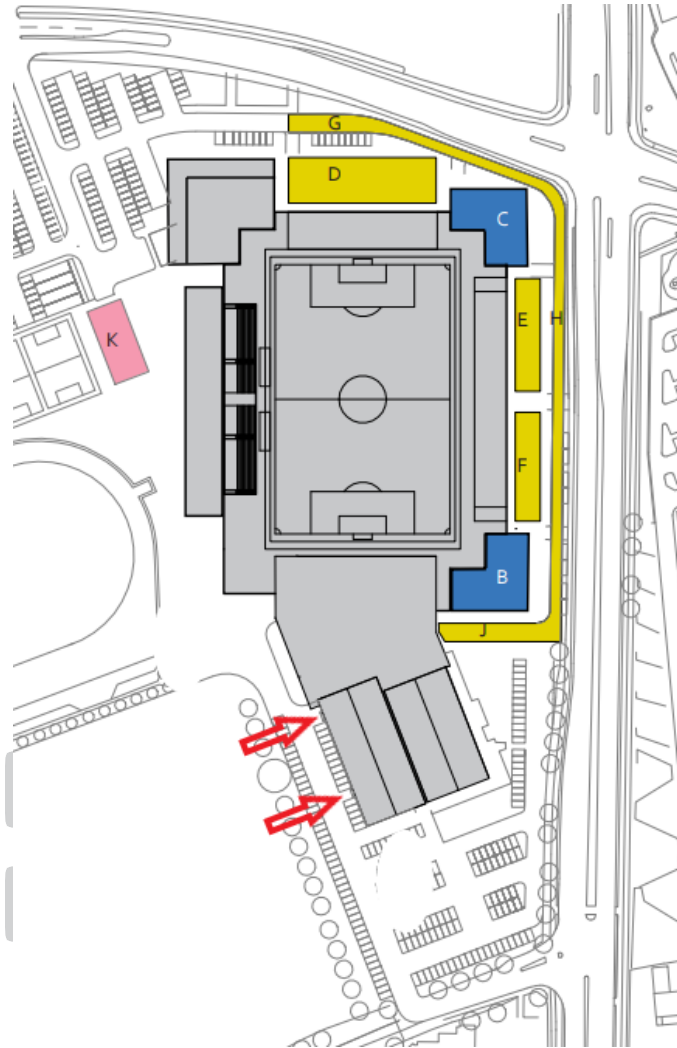

Tech Spec Køgehallerne

FRIHØJDE:

Hal 1:

Maksimal frihøjde 8,5 meter.

Hal 2:

Maksimal frihøjde 8,5 meter.

Hal 3 Spar Nord Arena:

Der er en frihøjde på 10 meter under spær.

Hal 4:

Der er en frihøjde på 9,5 meter under spær.

SCENE PLACERING OG STØRRELSE:

Hal 1:

Standardplacering af scene er mod øst, længst væk fra foyer. Mindre scener kan placeres andre steder. Maksimal scenestørrelse uden speciel tilladelse er 100 m² og 1 meter høj. Større scener kan leveres, men kræver ekstraordinært brandberedskab.

Hal 2:

Standardplacering af scene er mod øst, længst væk fra foyer. Mindre scener kan placeres andre steder. Maksimal scenestørrelse uden speciel tilladelse er 100 m² og 1 meter høj. Større scener kan leveres, men kræver ekstraordinært brandberedskab.

Hal 3 Spar Nord Arena:

Standardplacering af scene er mod øst, længst væk fra foyer. Mindre scener kan placeres andre steder. Maksimal scenestørrelse uden speciel tilladelse er 100 m² og 1 meter høj. Større scener kan leveres, men kræver ekstraordinært brandberedskab.

Hal 4:

Maksimal scenestørrelse er 100 m²

Køgehallerne har 24m² scene med ben til 40 og 80 cm højde, der kan stilles til rådighed jf. vores prisliste. Yderligere 76 m² sceneplader, kan lejes via samarbejdet mellem de 5 selvejende haller i Køge Kommune

Der kræves jf. dansk lovgivning enten byggetilladelse eller certificering i alle tilfælde hvor scenen er højere end 100 cm.

Tech Spec Køgehallerne

PLACERING AF FOH, KABELVEJ FOR MULTIKABLER:

Hal 1, Hal 2, Hal 3 Spar Nord Arena og Hal 4:

Kabeltrækning foregår i kanten af lokalet, ved døre og porte kan benyttes bøjler over døre. Der findes ikke kabelbakker eller lignende, men gummimåtter der tapes fast.

Flugtveje må ikke på nogen måde generes af kabler.

FOH placering aftales inden billetsalg åbnes, af hensyn til begrænset udsyn.

Brug af tape og anden opklæbning:

I Køgehallerne er det kun tilladt at bruge godkendt tape på gulve og vægge.

Godkendt tape (gaffa) er Stokvis tapes RNI16G7525S kan bestilles på www.stokvistapes.com

Kan også købes i Køgehallerne ved kontakt til vagthavende. Prisen er 300 kr. pr. rulle, eller 15 kr. pr. meter.

Godkendt dobbeltklæbende taper er ?

Tech Spec Køgehallerne

TILLADTE ANTAL PERSONER I HALLERNE:

Hal 1:

Der må maksimalt være 600 personer i hallen, der er bænkerækker i begge sider af hallen og der kan suppleres med stole på gulvet. Antal personer afhænger af de enkelte pladsfordelings planer.

Hal 2:

Der må maksimalt være 600 personer i hallen, der er bænkerækker i begge sider af hallen og der kan suppleres med stole på gulvet. Antal personer afhænger af de enkelte pladsfordelings planer.

Hal 3 Spar Nord Arena:

Der må maksimalt være 1.250 personer i hallen. Der er op til 1.121 siddepladser på fleksible tribuner. Der kan på gulv opsættes siddepladser med stole. Antallet afhænger af den enkelte opstillingsplan.

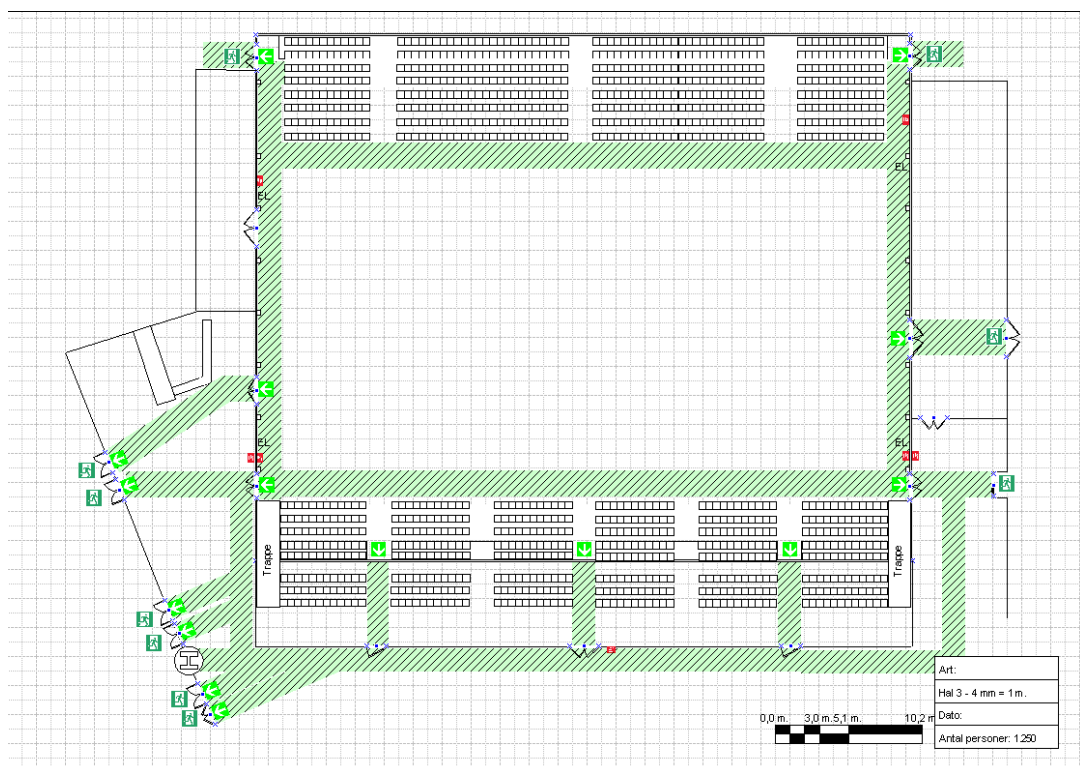

Hal 4:

Der må maksimalt være 80 personer i hallen. Der kan opsættes stole på gulvet. Antal personer afhænger af de enkelte pladsfordelingsplaner.

Tech Spec Køgehallerne

ABA – PYRO OG RØG:

Hal 1:

Der er aktivt ABA-anlæg.

Hvis der bruges røg under arrangementet, skal dette meddeles senest på dagen.

Hvis der anvendes pyro og/eller åben ild under arrangement, skal dette meddeles senest 21 dage før arrangement.

Hvis ikke der er givet meddelelse inden disse frister, forbeholder Køgehallerne sig retten til at forbyde brug af ild, røg og pyro.

Hal 2:

Der er aktivt ABA-Anlæg.

Hvis der bruges røg under arrangementet, skal dette meddeles senest på dagen.

Hvis der anvendes pyro og/eller åben ild under arrangement, skal dette meddeles senest 21 dage før arrangement.

Hvis ikke der er givet meddelelse inden disse frister, forbeholder Køgehallerne sig retten til at forbyde brug af ild, røg og pyro.

Hal 3 Spar Nord Arena:

Der er aktivt ABA-anlæg.

Hvis der bruges røg under arrangementet, skal dette meddeles senest på dagen.

Hvis der anvendes pyro og/eller åben ild under arrangement, skal dette meddeles senest 21 dage før arrangement.

Hvis ikke der er givet meddelelse inden disse frister, forbeholder Køgehallerne sig retten til at forbyde brug af ild, røg og pyro.

Hal 4:

Der er ikke røgalarm.

Hvis der bruges røg under arrangementet, skal dette meddeles senest på dagen.

Hvis der anvendes pyro og/eller åben ild under arrangement, skal dette meddeles senest 21 dage før arrangement.

Hvis ikke der er givet meddelelse inden disse frister, forbeholder Køgehallerne sig retten til at forbyde brug af ild, røg og pyro.

Tech Spec Køgehallerne

STANDARD LYSINSTALLATION OG AV:

Hal 1:

Trinløst variabelt LED lys med maksimalt 400 lux, styres fra et skab i hallen.

Hal 2:

Lys med maksimalt 400 lux, lamperne kan slukkes i blokke, styres fra et skab i hallen.

Hal 3 Spar Nord Arena:

Trinløst LED lys med maksimalt 1.200 lux, styres fra en tablet.

Alle Haller:

Der er i alle haller, tilgang til lydanlægget via Bluetooth og mini-jack stik. I Hal 3 er der i gulvet adgang til tilkobling via XLR stik, og lydstyrken reguleres på en tablet.

Tech Spec Køgehallerne

LYDPOLITIK:

Køgehallerne følger Dansk Lives lydpolitik, hvor DBA-grænsen er et lydniveau på 103 DBA, gennemsnit målt over 15 minutter ved FOH mixerpulten, og Køge Kommunes støjregulativ.

VÆGTBELASTNING PÅ GULVE:

Alle haller:

Vægtbelastning skal begrænses til nedenstående, og der kan i udgangspunktet ikke arbejdes med lift og truck.

1.500 N = 150 kg hjul belastning

5.000 N = 500 kg. Områdebelastning (1 m²) 1 N / mm² = 100 g / mm² punktbelastning.

Arbejde med lift eller truck, må kun ske efter forudgående aftale med hallernes personale.

OPHÆNGNING:

Hal 1:

Betonspær der kan efter aftale ophænges op til 500 kg. Pr. spær, ved at stroppe rundt om spær. Herudover skal der beregnes og søges om tilladelse.

Hal 2:

Stålspær der kan efter aftale ophænges op til 500 kg. Pr. spær, ved at stroppe rundt om spær. Herudover skal der beregnes og søges om tilladelse.

Hal 3 Spar Nord Arena:

Gitterspær konstruktion i stål, det er ikke tilladt at ophænge last i spær.

Hal 4:

Ingen ophængning tilladt.

Tech Spec Køgehallerne

LIFT:

Hallerne har en Böcker vertikal lift med en maksimal arbejdshøjde på 12 meter, og maksimal vægt på 125 kg. Liften kan bruges i hal 1, 2 og 3.

Hvis der medbringes egen lift, skal der tages hensyn til gulvets maksimale vægtbelastning, ligesom Køgehallerne skal godkende den ønskede lift.

Hvis lift skal bruges, meddeles dette til Køgehallerne senest 14 dage inden arrangementet.

Tech Spec Køgehallerne

STRØM TIL RÅDIGHED:

Hal 1:

Jf. Salsplanen er der

Hal 2:

Jf. Salsplanen er der

Hal 3 Spar Nord Arena:

Jf. Salsplanen er der 4 stk. 63 A – 4 stk. 32 A og 4 stk. 16 A

Hal 4:

UDENDØRS EL:

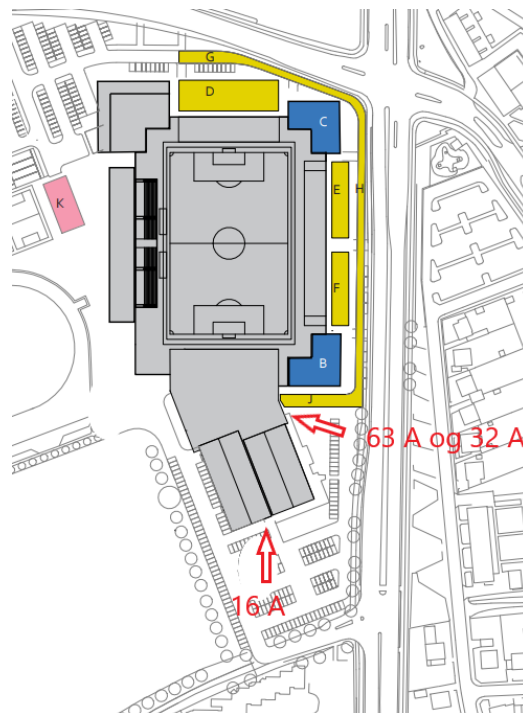

Tech Spec Køgehallerne

PARKERING:

Tourbusser kan parkeres langs hal 2 (grøn pil)

Ved forudgående aftale kan der parkeres langs Hal 2, hvor der er adgang til 1stk. 16 A CEE stik (rød pil). Der er mulighed for at tilbyde adgang til toilet og bad i bygningen.

For anden parkering af vare- og lastvogne henvises til offentlige plads.

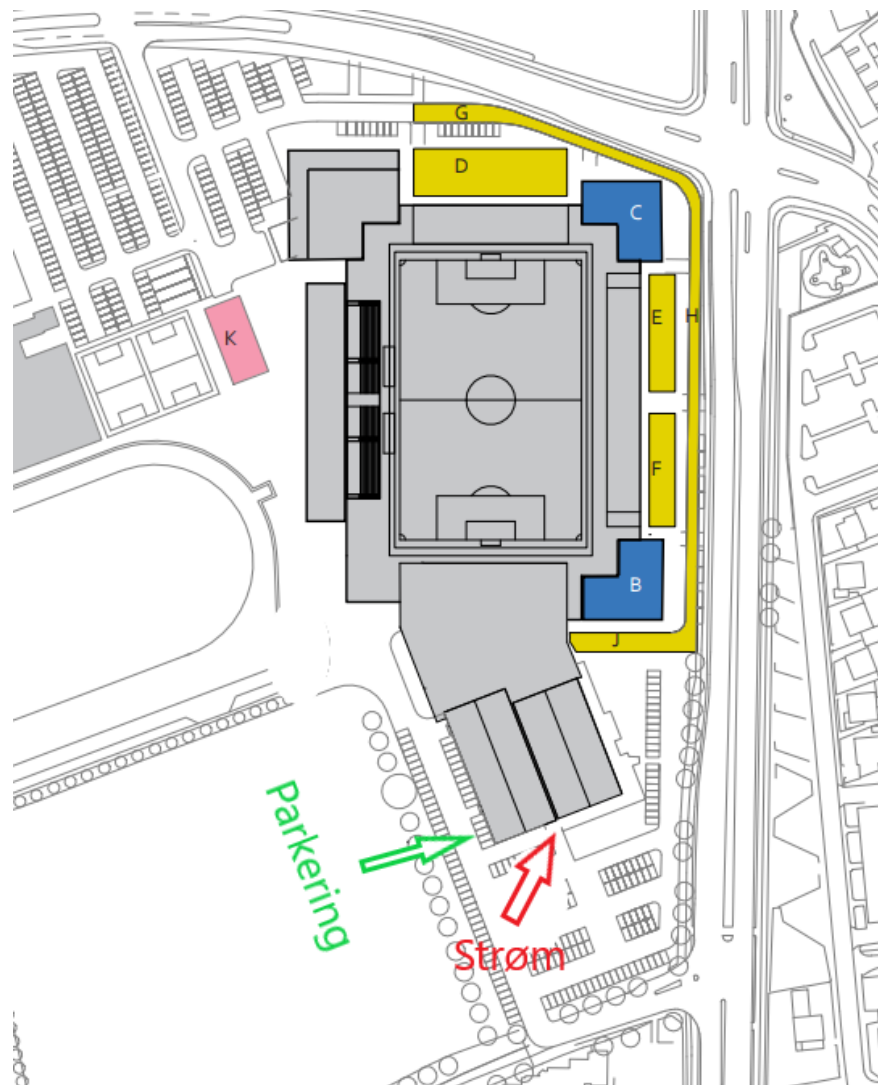

Tech Spec Køgehallerne

SENESTE SLUTTID:

Hal 1, Hal 2 og hal 3 Spar Nord Arena:

Kl. 02:00 - kun senere ifølge aftale.

GENEREL GODKENDELSE TIL AFHOLDELSE AF ARRANGEMENT:

Køgehallerne sørger for alle myndighedsgodkendelser til afholdelse af arrangementet. Arrangøren skal senest 45 dage før arrangementet fremsende stageplot, kanalplaner og produktionsplan. Da godkendelsesprocessen i Køge kommune tager min. 4 uger.

ARTIST INDGANG:

Hal 3 Spar Nord Arena:

Artistindgang sker gennem indgang øst.

Hal 1 og 2:

Aftales på dagen.

BACKSTAGE:

Efter aftale kan der indrettes backstage område, enten i omklædningsrum, eller i mødelokaler på 1. salen af hal 3.

Backstageområdet kan aflåses med udleveret brik. Området kan efter aftale, udstyres med det mest almindelige udstyr, som spejl, knagerækker, borde, stole o.s.v. Der vil også kunne leveres forplejning efter aftale.

Tech Spec Køgehallerne

NØDUDGANGE:

Nødudgange må alene bruges som flugtveje.

TOBAKSRYGNING OG E-CIGARETTER:

Rygning indendørs er jf. dansk lovgivning ikke tilladt. Der henvises til rygning udendørs.

Tech Spec Køgehallerne

CATERING:

Den ansvarlige arrangør (kontrahent) for det konkrete arrangement varetager artistcatering.

Når Køgehallerne er arrangør, forplejes artister med drikkevarer og mad, som rækker til antallet af musikere og crew, afstemt efter den periode de opholder sig på stedet. Artisten kan senest 21 dage før koncerten komme med ønsker til catering. Maden vil være god og nærende, i en kvalitet dertilgodeser at artisten kan være på længerevarende turné. Der vil desuden være frugt og lettere snacks, i form af sødt og/eller salt.

Der kan som udgangspunkt ikke stilles køkkenfaciliteter til rådighed til artists egen tilberedning af mad.

PRODUKTIONSKONTOR:

Der kan stilles produktionskontor med Wi-Fi til rådighed i Hal 2 og Hal 3 Spar Nord Arena.

MERCHANDISE:

Der vil efter aftale, være mulighed for opstilling af merchandisesalg i foyer. Hvis der skal bruges strøm, bord eller andet udstyr, meddeles dette senest dagen før. Der vil blive opkrævet en afgift på 1.000 kr. + moms.

Køgehallerne vil kunne sørge for bemanning jvf. prislister, hvis dette meddeles senest 21 dage før arrangementet.

BILLETSALG OG F&B:

Køgehallerne kan varetage salg af billetter samt Food & Beverage.

Tech Spec Køgehallerne

GRUNDPLANSOVERSIGT:

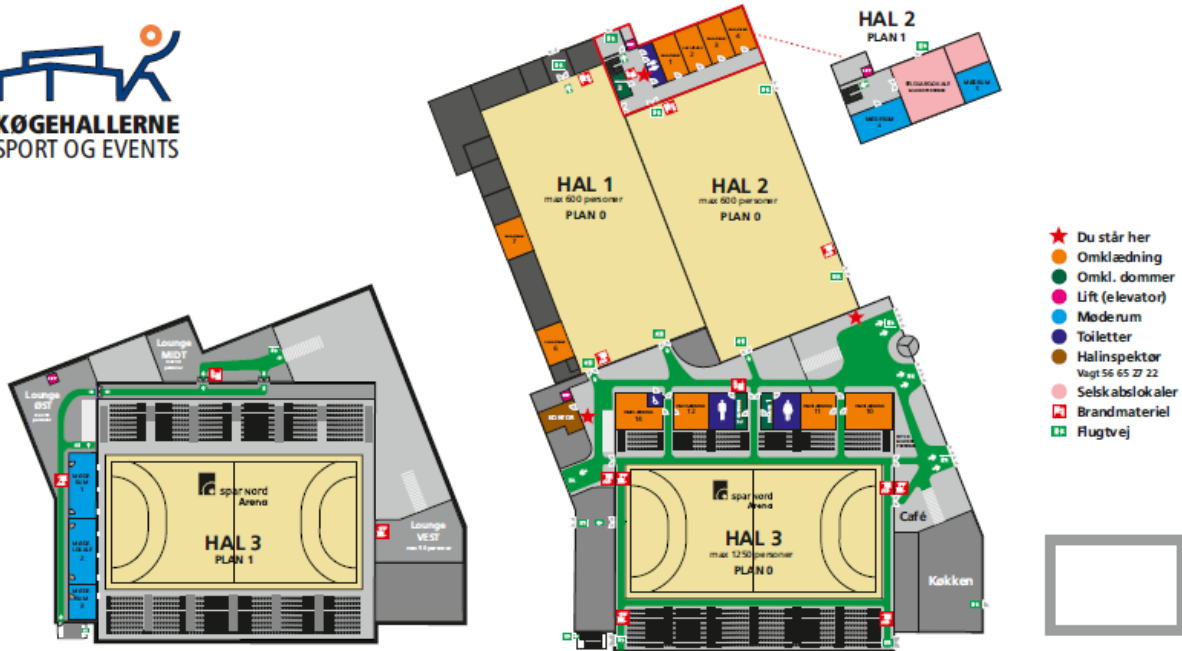

Tech Spec Køgehallerne

ARENA 1.SAL NIVEAU MED MÅLELINJER

ARENA ½ BIOGRAFOPSTILLING

ARENA ½ STÅENDE KONCERT

ARENA GULVNIVEAU MED MÅLELINJER

ARENA STUENIVEAU MED MÅLELINJER

ARENA STÅENDE KONCERT

ARENA SALSPLAN SIDDENDE

HAL 1 + 2 MED MÅLELINJER

HAL 1 FULD STOLEOPSTILLING

HAL 2 LANGBORDE

